井野公社賃貸住宅 42-B棟

〒370-0004 高崎市井野町62番地1

4階	4-16 ３ＤＫ 28,700円 600円		4-12 ３ＤＫ 28,700円 600円		4-8 ３ＤＫ 28,700円 600円		4-4 ２ＬＤＫ 28,700円 600円	住宅番号 間取り 家　賃 共益費
3階	3-15 ３ＤＫ 28,700円 600円		3-11 ３ＤＫ 28,700円 600円		3-7 ３ＤＫ 28,700円 600円		3-3 ２ＬＤＫ 28,700円 600円	
2階	2-14 ３ＤＫ 28,700円 600円		2-10 ３ＤＫ 28,700円 600円		2-6 ３ＤＫ 28,700円 600円		2-2 ３ＤＫ 28,700円 600円	
1階	1-13 ３ＤＫ 28,700円 600円	階段室	1-9 ３ＤＫ 28,700円 600円		1-5 ３ＤＫ 28,700円 600円	階段室	1-1 ３ＤＫ 28,700円 600円	

【建物北側（玄関側）より見る】

共通仕様

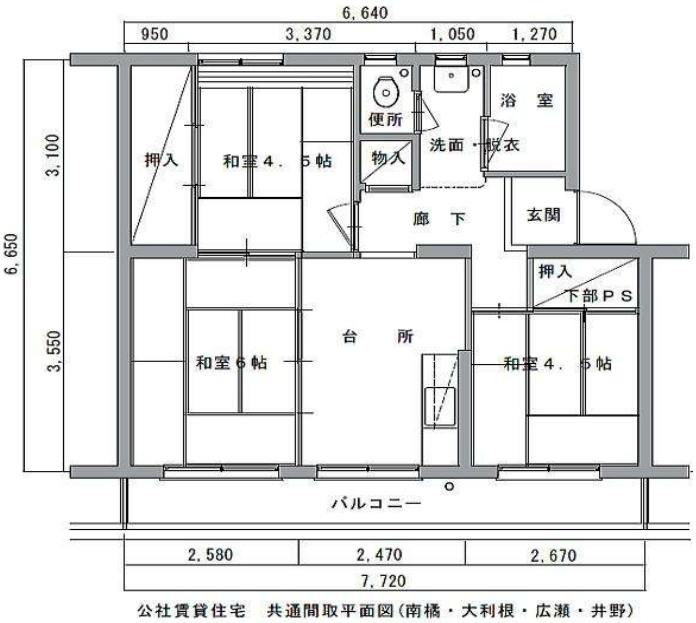

公社賃貸住宅　共通間取平面図（南橘・大利根・広瀬・井野）

リフォームタイプ

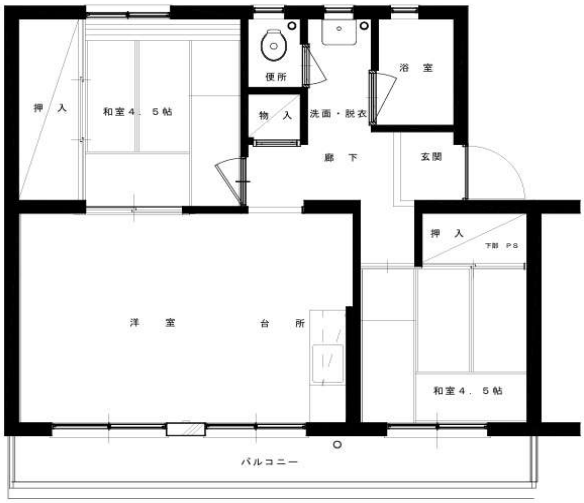

※この間取り図は代表的なものとなり、実際に入居される住宅では左右対称となる場合や、若干、仕様が異なることがあります。

井野公社賃貸住宅

※参考写真のため実際とは異なる場合があります。
※掲載用に画像加工を行っております。

住戸内



キッチン



玄関・下駄箱



廊　下



手洗い



トイレ



浴　室



ベランダ



和　室



和　室

外観



建物外観



駐車場

20201　井野公社賃貸住宅

〒370-0004
高崎市井野町62番地1
建設：昭和42年度

棟名：42-B（4階建）16戸

駐車場：標準　7台
　　中間　18台
　　計　25台

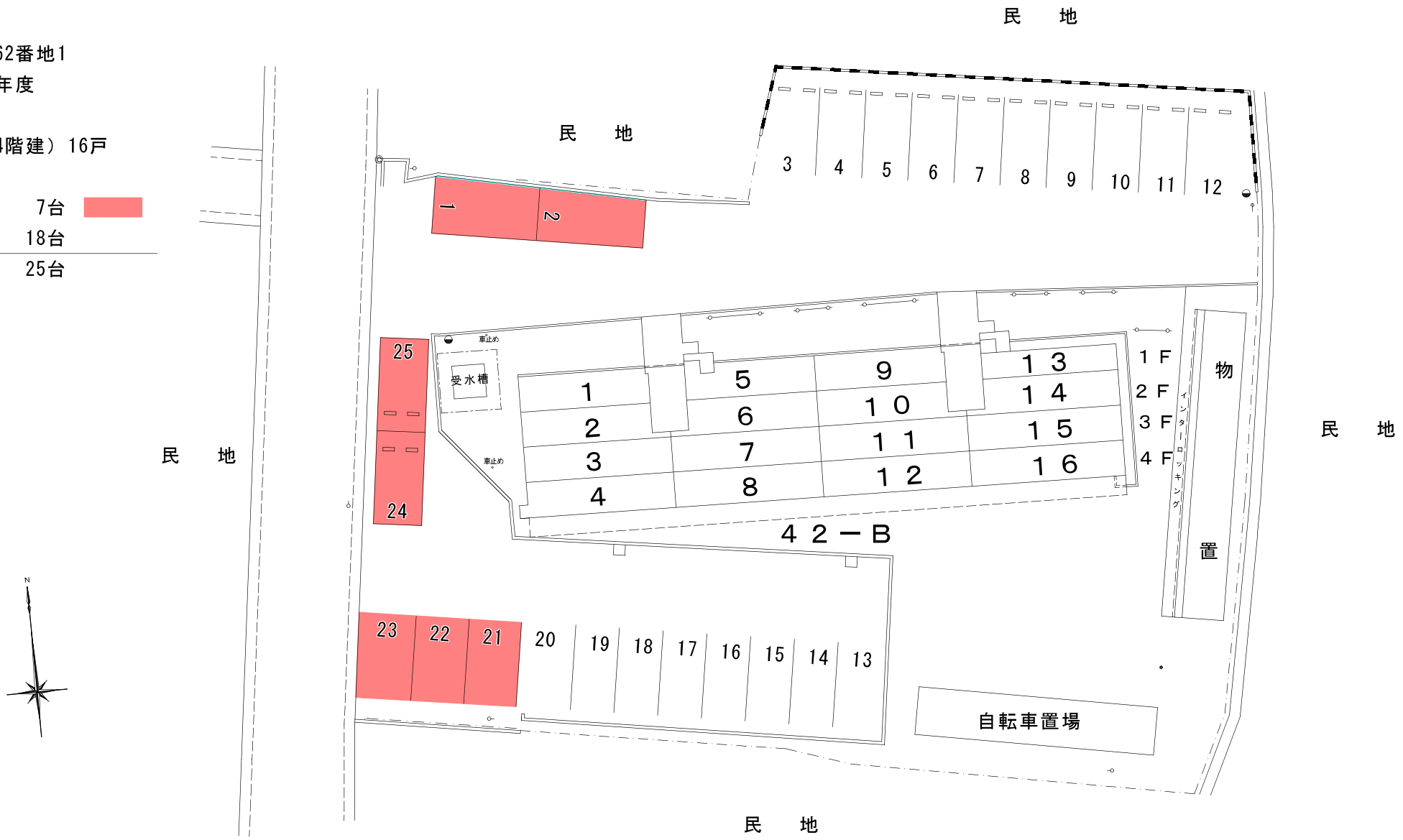

井野公社賃貸住宅 周辺案内図

42-B棟（4階建 1棟16戸）





〒370-0004　高崎市井野町62-1